ベネッセの英語教室
BE studio

参加お申し込み受付中!! ご予約はこちらから
※体験日の3日前までにご予約ください

英語はFunだけじゃない!Interestingだ!

春の無料体験レッスン

©Benesse Corporation 1988-2022/しまじろう
「しまじろう」はKids/Babyコースに登場します。

はぁもにぃ倉敷の感染症対策

- ●窓や扉を開けて換気
- ●手指消毒・館内掃除用のアルコール設置、備蓄
- ●受講前の検温・講座中のマスク着用のお願いなど感染対策を実施しております

★新型コロナウイルス接触確認アプリ（COCOA）を推奨しています
★当施設は「もしサポ岡山」に登録しております

対象：年少～小6 定員数/各クラス4名様

※保護者の付添はお子さま1名につき1名
※2022年度4月時点の新学年での受講です

注:撮影のためマスクを外しております。

BE studioの レッスン＆クラス 1年クラスグループレッスン

※金額はすべて税込です。

Kids キッズ	Basic（年少・年中） / Star/Rainbow（年長）	50分 週1回	月謝 6,600円(税込)	設備費 230円（税込）
		歌って踊ってたくさん笑顔。夢中体験の中で英語が身につく!!		
Elementary エレメンタリー	Basic（小1・小2）	60分 週1回	月謝 6,600円(税込)	設備費 230円（税込）
		思いが言葉に乗って、言いたいこと・聞きたいことが言えるようになる!!		
Intermediate インターミディエイト	Basic（小3・小4）	60分 週1回	月謝 6,600円(税込)	設備費 230円（税込）
		「目に見える英語の力」を積み上げ、自分の考えを発表したり、英語を通じて世界のことを知る!!		
Advanced アドヴァンスト	Basic（小5・小6）	60分 週1回	月謝 6,600円(税込)	設備費 230円（税込）
		よりリアルなコミュニケーションに積極的にchallenge!! もっと書ける!!自立したEnglish learnerへの第一歩。		

2/20(日) 終了

❶KB（新年少・新年中）	9:00～10:00
❷KS（新年長）	10:30～11:30
❸EB（新小1・新小2）	13:00～14:00

3/5(土)

❶EB（新小1・新小2）	9:00～10:00
❷IB（新小3・新小4）	10:30～11:30
❸KB（新年少・新年中）	13:00～14:00
❹KS（新年長）	14:30～15:30

3/20(日)

❶KB（新年少・新年中）	9:00～10:00
❷KS（新年長）	10:30～11:30
❸EB（新小1・新小2）	13:00～14:00
❹AB（新小5・新小6）	14:30～15:30

体験特典!

体験レッスンに参加された方にプレゼント!!
「体験レッスンDVD」「ブックレット」&「クリアファイル」

▼その後ご入会の方には、入会特典をご用意!!▼

入会特典1

＼通うのが楽しくなる!／
体験レッスン後3日以内のご入会で

オリジナルレッスンバッグ
※4月・5月受講開始生限定です

入会特典2

全国のBE studio入会者から抽選で100名様に 3万円分
Amazonギフト券
※キャンペーン主催:(株)ベネッセビースタジオ
※AmazonはAmazon.com, Inc. またはその関連会社の商標です。

さらに!! 体験レッスン後3日以内のご入会or お友達と同時入会で… 入会金5,500円（税込）が… **0円!**
ご兄弟でご入会いただいた場合、お二人目は入会金が無料になります。

※プレゼントの内容は各コースによって異なります。

「習い事」+「送迎」+「お預かり」を実現!

学童コーススタート!!

共働き世帯を応援!

近年共働き世帯が増える中、「送迎やお預かりをしてほしい」という声を多数いただき、この度「学童コース」を新設いたしました。倉敷の幅広い世帯のお子様に「習い事」を通じて「目標や夢を発見してほしい」と考えています。

学童コースサービス概要

対象	小学1～3年生	時間	15:00～18:30
定員	各曜日10名	開講	水・金曜日（習い事受講日に利用できます）

詳しくはフリーダイヤルまたはホームページでご確認ください。

《学童コースは習い事受講日に利用できます》

学童コース 1日の流れについて

タクシーで小学校までお迎え → ベースキャンプ到着 飲料&宿題 → 習い事（英会話・体操など） → 宿題 → 保護者お迎え

15:00 または16:15 → 15:15 または16:30 → 17:00 → 18:00 → 18:30

学童コース お迎えについて

対象小学校 倉敷東小・万寿東小・老松小

各小学校からハーモニーベースキャンプまでは平和タクシーでお迎えに参ります。
プロによる送迎になるので安心です。
※他社タクシーになる場合があります。
https://www.harmony-k.jp/gakudou/

「令和2年度第3次補正　事業再構築補助金により作成」

使える英語力を楽しく試せる4技能検定!!

小・中学生向けのスコア型検定

「GTEC Junior」で英語力を定期診断!!

ベネッセの英語教室BE studioでは「GTEC Junior」という年1回のテストを用いて、グローバル社会で活躍するために必要な「実際に使える英語コミュニケーション力」を発達段階にあった状況設定の中で継続的に測定。学習の成果を高めていきます。
※Elementary Progressiveコースからの受検となります。
※「GTEC Junior」は株式会社ベネッセコーポレーションの登録商標です。
※はぁもにぃ倉敷は、株式会社ベネッセビースタジオと提携して、ベネッセの英語教室 BE studioを運営しております。

ベネッセの英語教室
BE studio

ママゃパパと1歳から通える BABYコース!

ご自宅での英語遊びのヒントを
お伝えします!

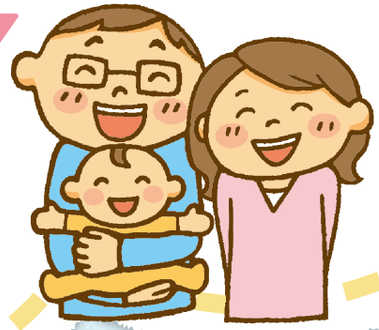

大好きなママとパパがおうちで先生に♪

BABYコース 体験教室

- 水～土曜日：随時実施中!!
- 土曜日：3/5(土) 10:30～11:10

◎ 詳しくはお問い合わせください。

©Benesse Corporation 1988-2022/しまじろう
「しまじろう」はKids/Babyコースに登場します。

しまじろうと一緒に、楽しくレッスン!!

目指すゴール

①英語を聞いて指示通りに動ける
②単語など簡単な英語をマネして言える

対象

1歳～3歳児

レッスンはオールイングリッシュ
1クラスあたり4組まで
参加児童1名につき保護者は1名のみ

受講費	月額 6,050円(税込) 設備費230円(税込)
教材費	8,250円(税込) ※変更になる場合がございます
時間	1回40分、月3回

注:撮影のためマスクを外しております。

楽しいイベントが盛りだくさん!!

「GTEC Junior」受検会

SUMMER SCHOOL

ハロウィン

クリスマス会

はぁもにぃ倉敷

SNSも随時更新中!

0120-941-821 (受付 11:00～19:00)

P 100台完備

〒710-0043 倉敷市羽島666-1

はあもにい　英語

https://www.harmony-k.jp/english/
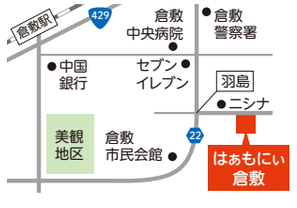
※はあもにぃ倉敷は、株式会社ベネッセビースタジオと提携して、ベネッセの英語教室 BE studioを運営しております。